

Presidente del Corso: Dottor Stefano Tondi Direttore Struttura Complessa di Cardiologia, Ospedale Civile di Baggiovara (MO)

Segreteria Scientifica: Dottor Alessandro Malagoli, Dottoressa Stefania Sansoni Struttura Complessa di Cardiologia, Ospedale Civile di Baggiovara (MO)

Faculty: Ermentina Bagni (Sassuolo, MO), Andrea Barbieri (Modena), Elisabetta Bastia (Baggiovara, MO), Mirza Becirovic (Carpi, MO), Elisabetta Bertellini (Baggiovara, MO), Giuseppe Boriani (Modena), Marcella Camellini (Sassuolo, MO), Mariano Capitelli (Pavullo, MO), Stefano Cappelli (Carpi, MO), Gianni Casella (Bologna), Francesca Coppi (Modena), Enrico Gotti (Baggiovara, MO), Laura Grassi (Baggiovara, MO), Gabriele Guardigli (Ferrara), Daniele Iaccarino (Baggiovara, MO), Paolo Magnavacchi (Baggiovara, MO), Alessandro Malagoli (Baggiovara, MO), Vincenzo Livio Malavasi (Modena), Ezio Mesolella (Baggiovara, MO), Ionela Alina Olaru (Baggiovara, MO), Giampiero Patrizi (Carpi, MO), Foliero Pignatti (Baggiovara, MO), Carlo Ratti (Mirandola, MO), Simone Rinaldi (Baggiovara, MO), Rosario Rossi (Modena), Marco Ruozi (Baggiovara, MO), Francesco Saia (Bologna), Stefania Sansoni (Baggiovara, MO), Fabio Sgura (Modena), Stefano Tondi (Baggiovara, MO), Alberto Tosetti (Baggiovara, MO), Stefano Urbinati (Bologna), Vincenzo Vetrugno (Baggiovara, MO), Mauro Zennaro (Baggiovara, MO), Cristina Zoccali (Modena).

Corso ECM: Il Corso è gratuito ma è obbligatorio compilare il modulo di iscrizione entro il 30 settembre 2022 sul sito www.korilu.it

All'evento **ECM nr 5798- 356794** sono stati attribuiti **7 crediti formativi** per le seguenti figure professionali: **Medico Chirurgo** specializzato in: Cardiologia, Angiologia, Medicina e Chirurgia di accettazione e di urgenza, Cardiocirurgia, Anestesia e Rianimazione, Malattie Metaboliche e Diabetologia, Medicina Interna, e **Infermiere; Tecnico della fisiopatologia Cardiocircolatoria e perfusione cardiovascolare; Tecnico Sanitario di Radiologia Medica**

Variazioni: La Segreteria Scientifica e la Segreteria Organizzativa si riservano il diritto di apportare al programma tutte le variazioni che dovessero essere ritenute necessarie per ragioni tecniche e/o scientifiche nel rispetto del percorso formativo accreditato.

Segreteria Organizzativa: Per qualsiasi informazione contattare la Segreteria Organizzativa e Provider ECM 5798 Korilù srl

Via Belmeloro 5, 40126 Bologna

tel 051 385328 – 051 387615

congressi@korilu.it

www.korilu.it

Sede Congressuale:

RMH Modena Des Arts – Via Luigi Settembrini, 10, 41126 Baggiovara (MO)



Focus sullo STEMI: i quesiti aperti della fase acuta e della gestione in cronico

RMH Modena Des Arts (Baggiovara MO)

Modena 7 Ottobre 2022

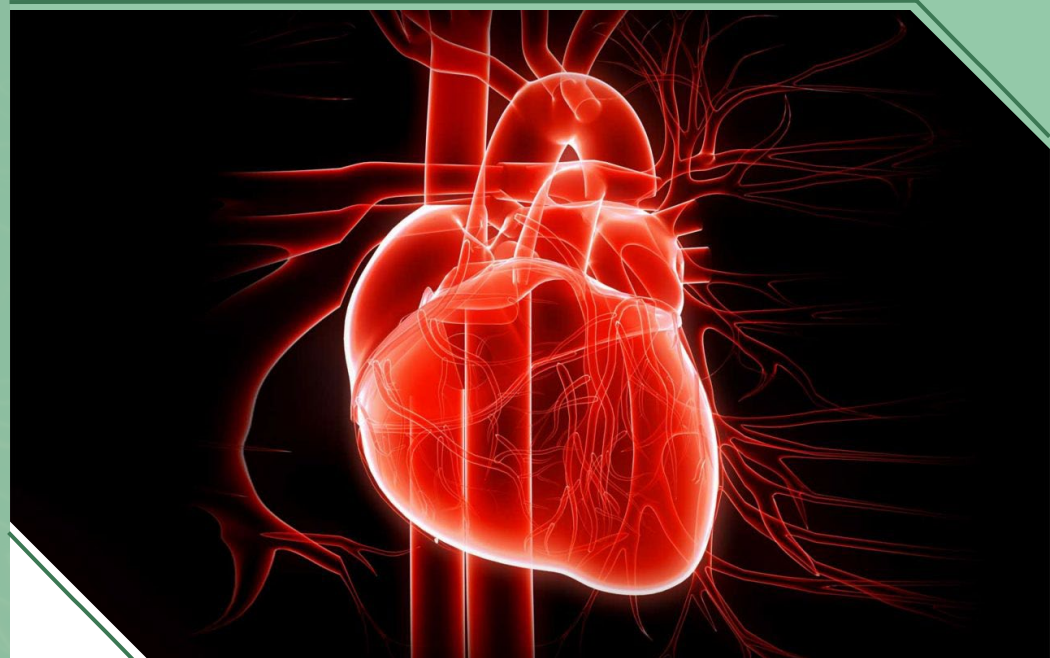

Confindustria D.M. - SVC Sistema di Valutazione Conferenze: In data 22/06/2022 l'evento è stato approvato dall'ufficio Compliance di Confindustria D.M. sul portale SVC Sistema Valutazione Conferenze, codice evento 2022-0523152842

- 8,00 Registrazione
8,30 Saluto delle autorità
8,45 La rete dello STEMI nella provincia di Modena: i nostri dati

Stefano Tondi

Il contesto territoriale

Moderatori: Stefano Urbinati, Elisabetta Bertellini

- 9,00 Teletrasmissione dell'ECG: è ancora uno strumento sufficiente per la diagnosi differenziale?
9,20 STEMI complicato da arresto cardiaco refrattario: quale ruolo per l'ECMO?
9,40 Quando considerare la fibrinolisi?

Elisabetta Bastia

Simone Rinaldi

Cristina Zoccali

10,00 Discussione

Discussants: Mariano Capitelli, Giampiero Patrizi, Carlo Ratti

10,30 Coffee break

Il trattamento ospedaliero

Moderatori: Gabriele Guardigli, Paolo Magnavacchi

- 11,00 Bisogna sempre trattare solo la lesione culprit?
11,20 Il fenomeno del no-reflow: è ancora il tallone di Achille dell'emodinamista?
11,40 La gestione del paziente in shock cardiogeno in sala di emodinamica: come scegliere tra i vari supporti meccanici?
12,00 La gestione del paziente in shock cardiogeno in UTIC: come ottimizzare la terapia farmacologica?
12,20 Caso clinico: STEMI post-ROSC e alto rischio emorragico: quale terapia antiaggregante?

Gianni Casella

Francesco Saia

Daniele Iaccarino

Stefania Sansoni

Vincenzo Vetrugno

12,35 Discussione

Discussants: Marcella Camellini, Marco Ruozzi, Fabio Sgura

13,00 Colazione di lavoro

Il supporto dell'imaging

Moderatori: Rosario Rossi, Stefano Tondi

- 14,00 La trombosi ventricolare: se assente in fase acuta possiamo dimenticarla?
14,20 L'insufficienza mitralica funzionale ischemica: quando correggerla?
14,40 Stratificazione del rischio aritmico: c'è altro oltre la EF?

Andrea Barbieri

Alessandro Malagoli

Ionela Alina Olaru

15,00 Discussione

Discussants: Mirza Becirovic, Francesca Coppi, Laura Grassi

La gestione in cronico

Moderatori: Ermentina Bagni, Stefano Cappelli

- 15,30 I nuovi farmaci dello scompenso cronico post-infartuale: paradigmi stravolti?
15,50 La fibrillazione atriale intercorrente: come gestire necessità di DAPT e di terapia ipocoagulante?
16,10 Gestione del rischio aritmico post-dimissione: quando proporre il defibrillatore indossabile?
16,30 Caso Clinico: la realtà dei valori di LDL target
16,45 Discussione
17,15 Saluti finali
17,30 Somministrazione questionario ECM e chiusura del corso

Enrico Gotti

Giuseppe Boriani

Mauro Zennaro

Alberto Tosetti

Discussants: Vincenzo Livio Malavasi, Ezio Meselella, Foliero Pignatti